

Baugruppenübersicht	Seite
01a Wasserschalter	1114
01b Vorrangumschaltventil	1116
04 Brenner	1118
05 Gasregelteile	1120
06 Wärmetauscher	1122
07a Verkleidungsteile	1124
07b Luft-/Abgasführung	1126
08a Hydraulikteile	1128
08b Hydraulikteile (Steuerleitungen)	1132
08c Hydraulikteile (Zirkulation)	1134
12a Schaltkasten (Gehäuse)	1136
12b Schaltkasten (Leiterplatten)	1138
12c Anschlusskasten	1140

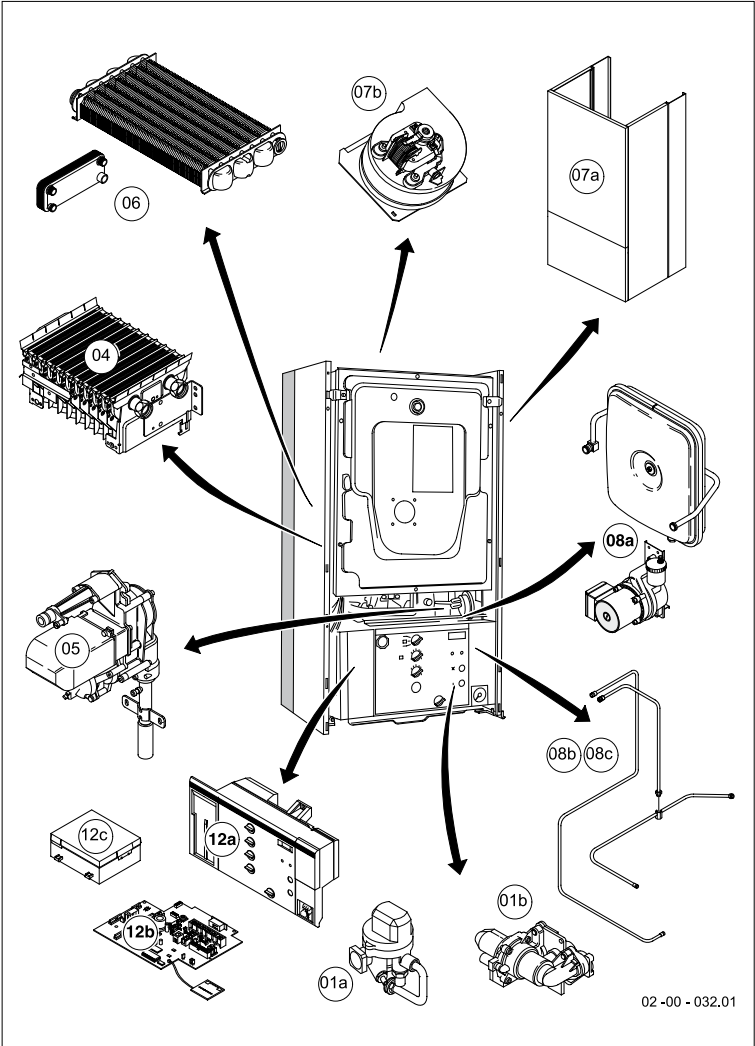

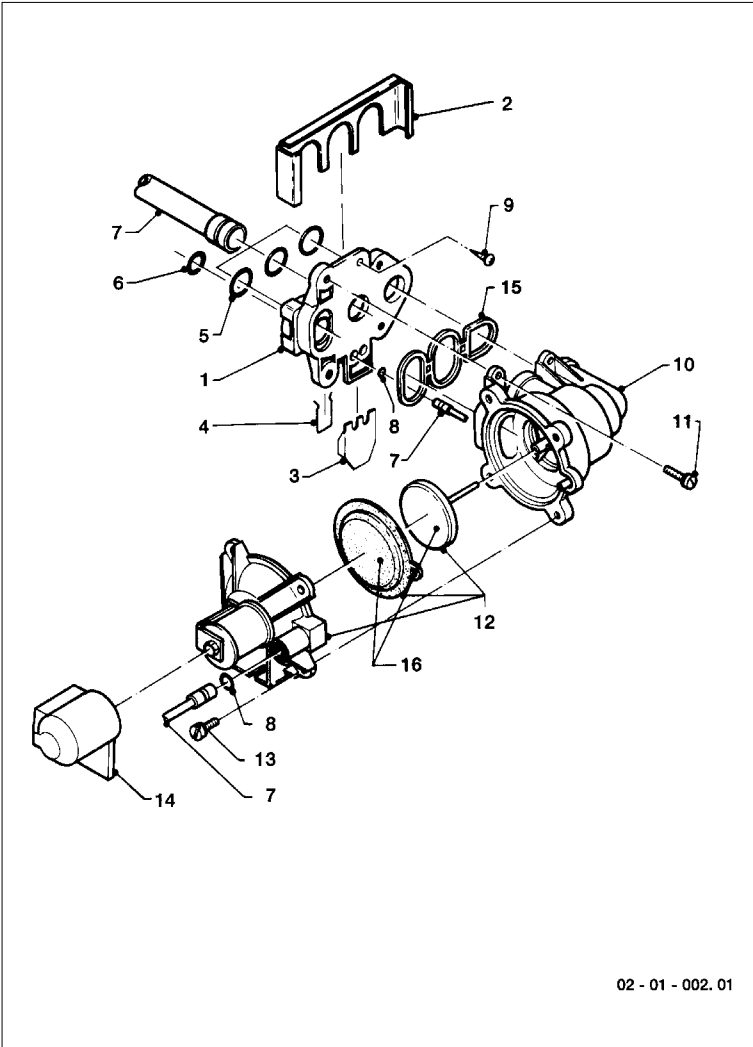

Pos.	Teile-Nr.	Bezeichnung	Typ, Bemerkung
		02-01-002	
01	082424	Flanschplatte	mit Pos. 05, 15
02	0020107786	Halter	
03	0020107785	Halter	
04	0020107694	Klammer, (5 St.)	
05	981151	O-Ring, (10 St.)	
06	981154	O-Ring, (10 St.)	
07	-	-	Anschlussrohre und Steuerleitungen siehe Baugruppe 08a Hydraulikteile bzw. 08b Hydraulikteile (Steuerleitungen)
08	981155	O-Ring, (10 St.)	
09	0020107695	Schraube, (10 St.)	
10	014631	Vorrangumschaltventil	mit Pos. 11-16
10	0020107758	Kabelbaum	für Vorrangumschaltventil/Schaltkasten, nicht dargestellt
11	118946	Linsenschraube	
12	295131	Wasserschalter-Oberteil	mit Pos. 14
13	105740	Zylinderschraube	
14	079515	Abdeckhaube	
15	0020107701	Dichtung	
16	010354	Membrane	

Gas-Wandheizgerät VCW Turbo

VCW 195 E-C

04 Brenner

VCW 195 E-C

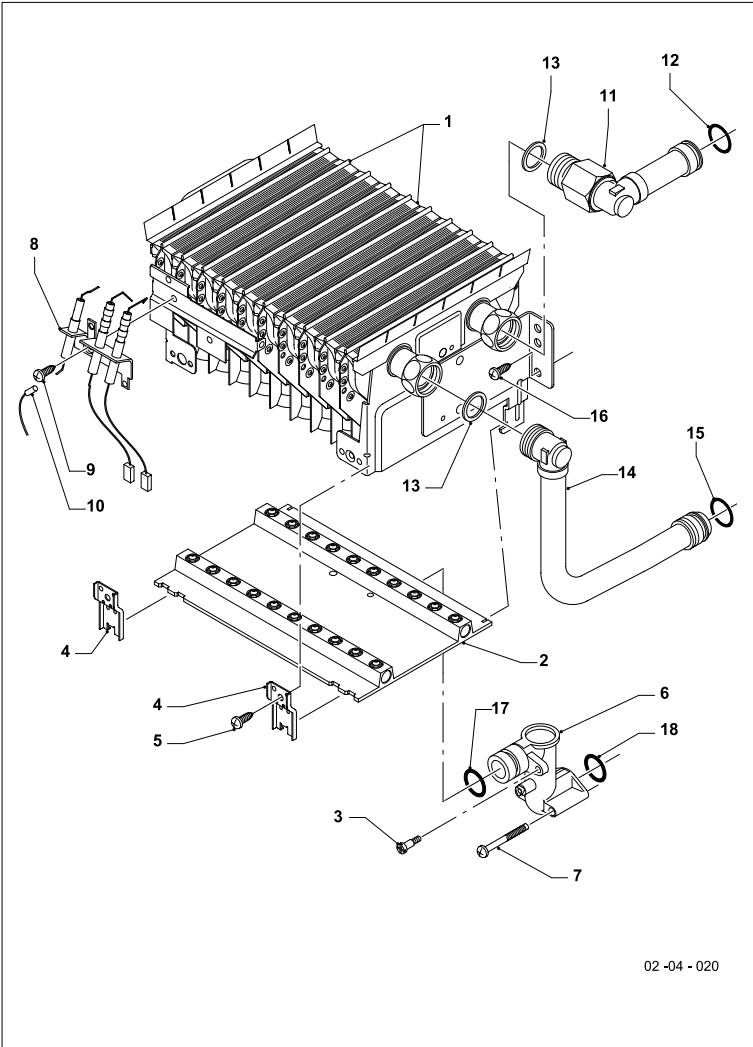

Pos.	Teile-Nr.	Bezeichnung	Typ, Bemerkung
		02-04-020	
01	050463	Brenner	VCW 195 E-C, E (H), mit Pos. 02
01	050462	Brenner	VCW 195 E-C, LL (L), mit Pos. 02
01	050464	Brenner	VCW 195 E-C, P (PB), mit Pos. 02
02	183629	Verteilerrohr	VCW 195 E-C, E (H), incl. Brennerdüsen und Umstellschild
02	183673	Verteilerrohr	VCW 195 E-C, LL (L), incl. Brennerdüsen und Umstellschild
02	183607	Verteilerrohr	VCW 195 E-C, P (PB), incl. Brennerdüsen und Umstellschild
03	0020107733	Schraube	
04	221732	Stütze	
05	0020107695	Schraube, (10 St.)	
06	-	-	nicht einzeln lieferbar
07	118944	Linsenschraube	
08	090721	Elektrode, Zündung + Überwachung	mit Pos. 09
09	235740	Blechschaube, ISO 7049	
10	255762	Kabel	Ionisation
11	081654	Anschlussstück	mit Pos. 12, 13
12	981151	O-Ring, (10 St.)	
13	981152	Rechteckdichtring, (10 St.)	
14	019131	Rohr	mit Pos. 13, 15
15	981158	O-Ring, (10 St.)	
16	235727	Blechschaube	
17	0020107693	O-Ring, (10 St.)	
18	982446	Dichtung	

Gas-Wandheizgerät VCW Turbo

VCW 195 E-C

05 Gasregelteile

VCW 195 E-C

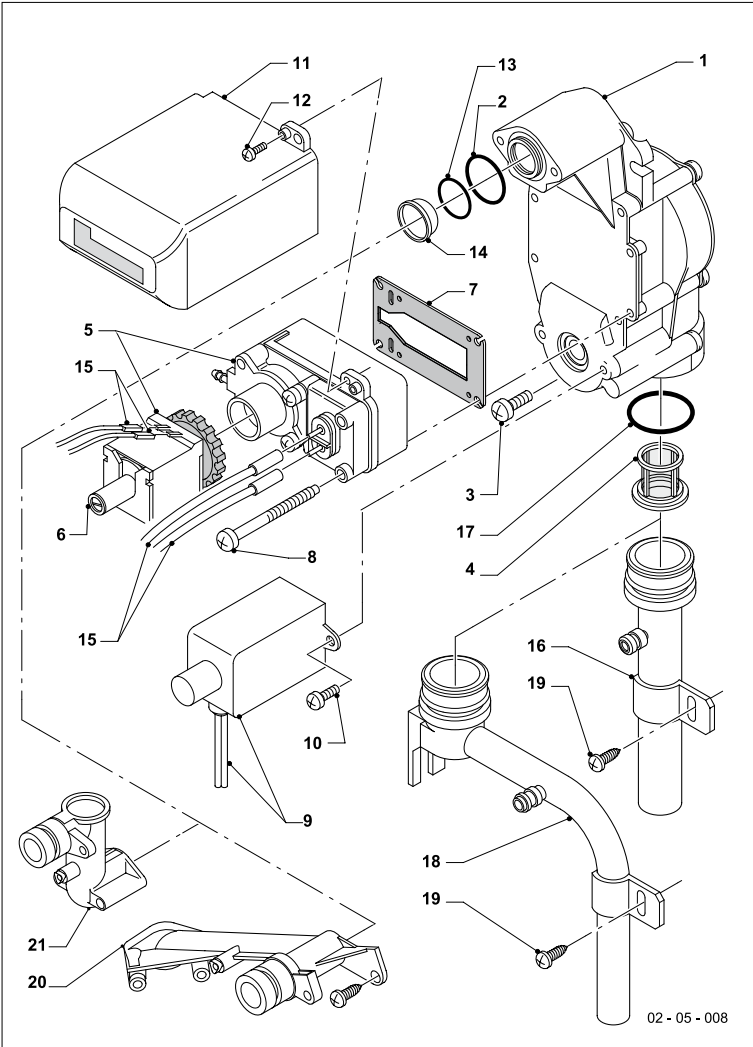

Pos.	Teile-Nr.	Bezeichnung	Typ, Bemerkung
		02-05-008	
01	053344	Gasarmatur	E,LL (H,L), mit Pos. 02-12, 21
01	053345	Gasarmatur	P (PB), mit Pos. 02-12, 21
02	982446	Dichtung	
03	118942	Linsenschraube	
04	108901	Sieb	
05	050227	Servodruckregler	E,LL (H,L), mit Pos. 07
05	050228	Servodruckregler	P (PB), mit Pos. 07
06	170373	Magnet	
07	980951	Dichtung	
08	118943	Flachkopfschraube	
09	170375	Magnet	
10	118883	Flachkopfschraube, ISO 7045	
11	204102	Abdeckhaube	
12	118945	Linsenschraube	
13	982314	O-Ring	P (PB)
14	049619	Vordüse 2 x 3,00	P (PB), D=2X3,00 mm
15	256046	Kabelbaum	
16	082602	Gasanschluss	
17	982310	O-Ring	
18	-	-	Position entfällt
19	070334	Blechschrabe	
20	-	-	Position entfällt
21	-	-	nicht einzeln lieferbar, siehe Pos. 01

Gas-Wandheizgerät VCW Turbo

VCW 195 E-C

06 Wärmetauscher

VCW 195 E-C

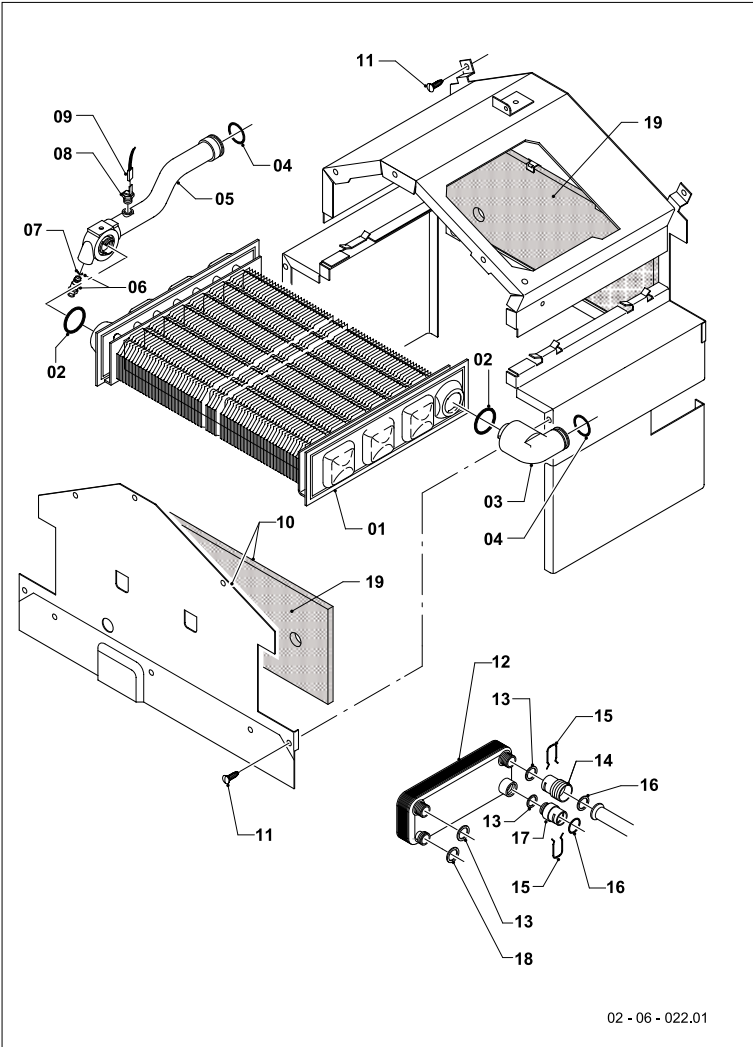

Pos.	Teile-Nr.	Bezeichnung	Typ, Bemerkung
		02-06-022	
01	065026	Wärmetauscher HW	mit Pos. 02, immer auch Pos. 04 zusätzlich bestellen
02	981170	O-Ring, (10 St.)	
03	081656	Anschlussstück	mit Pos. 02,04
04	981151	O-Ring, (10 St.)	
05	019129	Rohr	mit Pos. 02, 04, 06, 08
06	140015	Entlüftungsschraube	
07	981166	O-Ring, (10 St.)	
08	252805	Fühler, NTC	
09	256046	Kabelbaum	
10	078082	Frontblech	
11	235727	Blechschraube	
12	064947	Wärmetauscher BW	mit Pos. 13,17,18
13	981161	Rechteckdichtring, (10 St.)	
14	136389	Nippel, BW	
15	126158	Klemmfeder	
16	981163	O-Ring, (10 St.)	
17	136387	Nippel, HW, GB	
18	981152	Rechteckdichtring, (10 St.)	
19	0020078019	Isolierung	

Gas-Wandheizgerät VCW Turbo

VCW 195 E-C

07a Verkleidungsteile

VCW 195 E-C

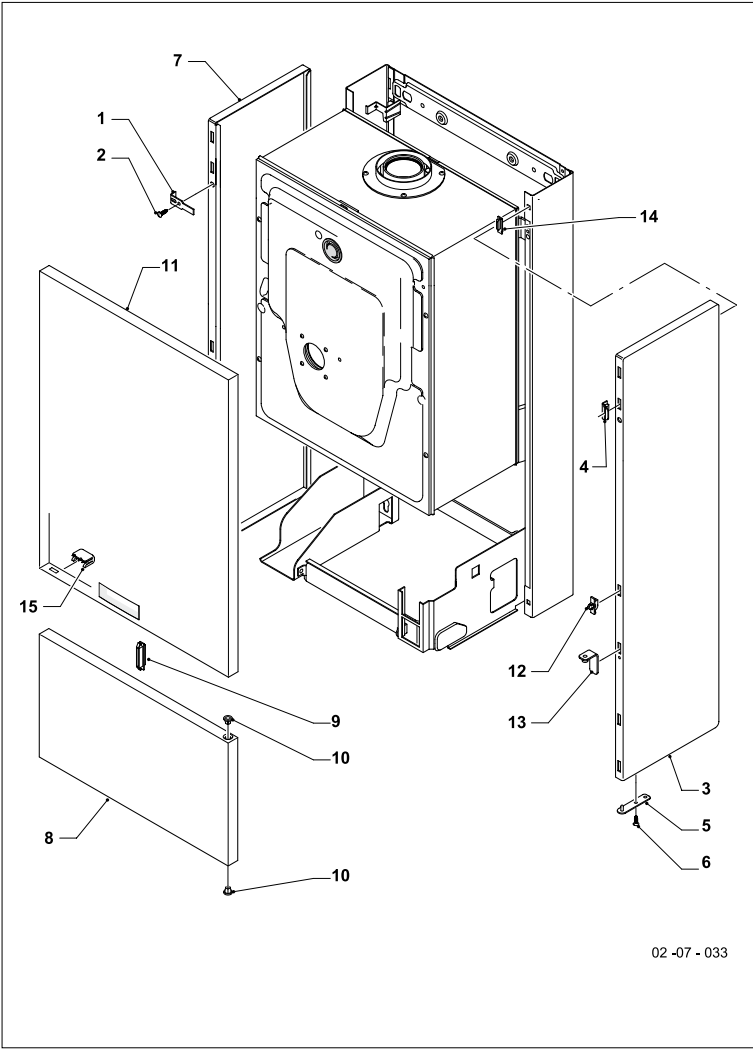

Pos.	Teile-Nr.	Bezeichnung	Typ, Bemerkung
		02-07-033	
00	086467	Geräte-Aufhängung	nicht dargestellt
01	195983	Lasche	
02	235756	Blechschrabe (ST 4,8x19)	
03	079996	Seitenteil, rechts	mit Pos. 04-06, 13
04	0020107734	Halter	
05	088019	Scharnier	mit Pos. 06
06	500046	Blechschrabe	
07	079995	Seitenteil, links	mit Pos. 4
08	078314	Frontblech, unten	mit Pos. 09, 10
09	0020107744	Magnet, Tür	
09	090815	Beipack	Rastbolzen Türverschluss
10	124870	Buchse	
11	-	-	078313, Frontblech ist nicht mehr lieferbar
12	0020107706	Haken	
13	0020107721	Scharnier	
14	144306	Haken	
15	0020107731	Halter	

Gas-Wandheizgerät VCW Turbo

VCW 195 E-C

07b Luft-/Abgasführung

VCW 195 E-C

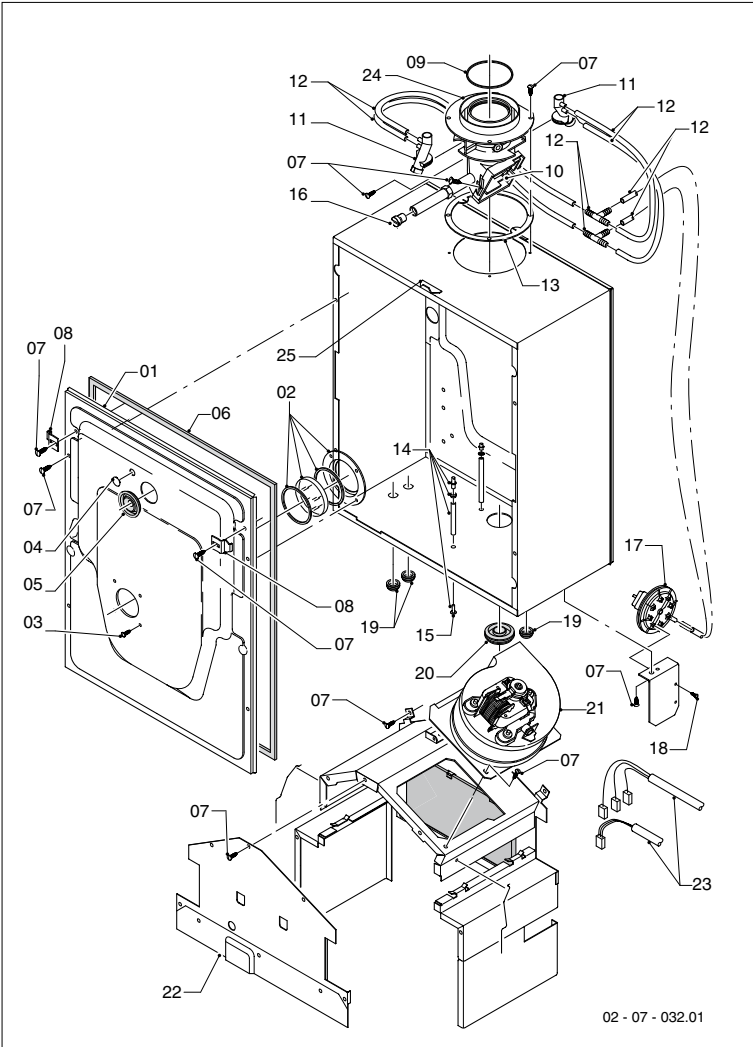

02 - 07 - 032.01

Pos.	Teile-Nr.	Bezeichnung	Typ, Bemerkung
		02-07-032	
01	076118	Deckel	mit Pos. 02, 04, 05, 06
02	161225	Schauglas	mit Pos. 03
03	235748	Blechschrabe, ISO 7049	
04	204063	Verschlusskappe	
05	980765	Dichtung (rot, groß)	
06	981039	Dichtungssatz	
07	0020107695	Schraube, (10 St.)	
08	086985	Halter	
09	981110	Dichtung, Silikon (DN 63)	
10	079433	Luftführung	
11	133513	Pitotrohr	
12	084139	Schlauch	
13	980625	Dichtung	
14	133627	Messnippel	
15	139420	Stopfen	
16	0020107743	Schraube	
17	050562	Druckwächter	
18	139238	Schraube	
19	980766	Dichtung (rot, klein)	
20	980624	Dichtung	
21	190174	Gebläse	
22	078082	Frontblech	
23	256046	Kabelbaum	
24	0020051519	Adapter	mit Pos. 09, 13
25	0020029605	Klammer, UDK (10 St.)	

Gas-Wandheizgerät VCW Turbo

VCW 195 E-C

O8a Hydraulikteile

VCW 195 E-C

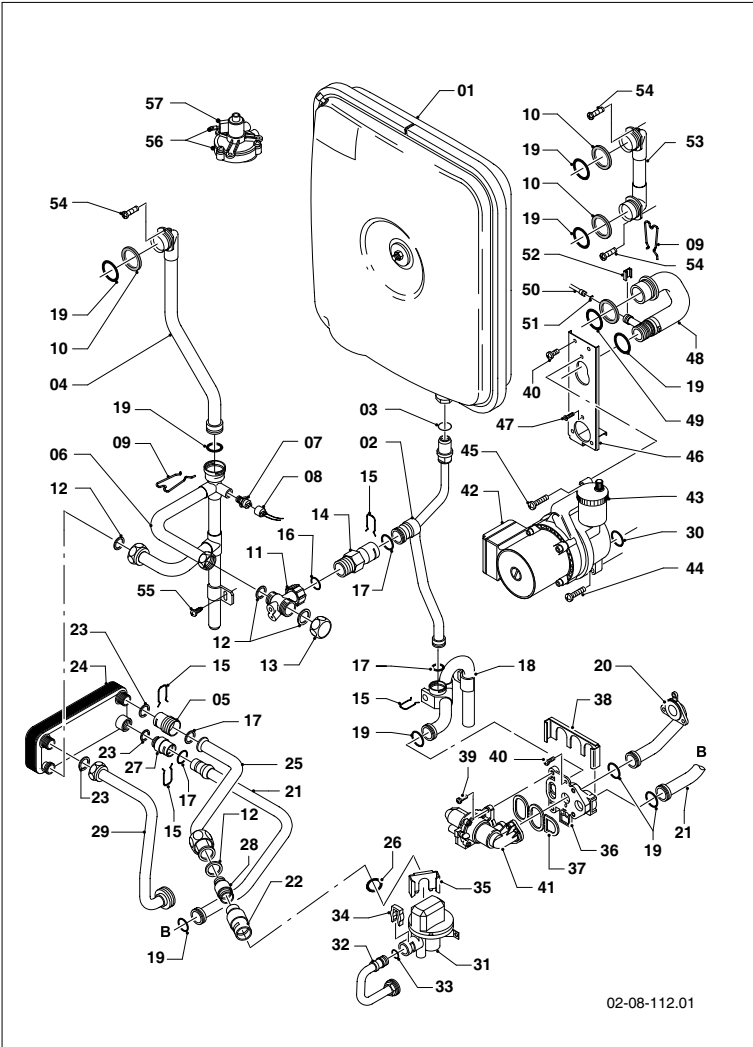

Pos.	Teile-Nr.	Bezeichnung	Typ, Bemerkung
		02-08-112	
01	181022	Ausdehnungsgefäß, 12 L	
02	081082	Anschluss	
03	981176	O-Ring, (10 St.)	
04	019104	Rohr	mit Pos. 33
05	136389	Nippel, BW	
06	019203	Anschlussrohr	mit Pos. 12
07	100376	Temperaturbegrenzer	
08	256046	Kabelbaum	
09	252602	Klemmfeder	
10	0020107711	Dichtung	
11	129231	T-Stück	mit Pos. 16
12	981152	Rechteckdichtring, (10 St.)	
13	950017	Kappe	
14	150221	Überströmventil	2,5 m, mit Pos. 15,16,33
15	126158	Klemmfeder	
16	981175	O-Ring, (10 St.)	
17	981163	O-Ring, (10 St.)	
18	[080712]	[Abzweiganschluss]	nicht mehr lieferbar, [mit Pos. 19]
19	981151	O-Ring, (10 St.)	
20	089247	Anschlussrohr	mit Pos. 19
21	089024	Anschlussrohr	
22	087966	Anschlussstück	
23	981161	Rechteckdichtring, (10 St.)	
24	064947	Wärmetauscher BW	mit Pos. 12,23,27
25	089058	Kaltwasser-Anschlussrohr	
26	981170	O-Ring, (10 St.)	
27	136387	Nippel, HW, GB	
28	-	-	Position entfällt
29	089022	Warmwasseranschlussrohr	
30	981234	O-Ring, (10 St.)	
31	011260	Wasserschalter	
32	080965	Kaltwasser-Anschlussrohr	mit Pos. 33
33	981165	O-Ring, (10 St.)	
34	154181	Bügel	



Gas-Wandheizgerät VCW Turbo

VCW 195 E-C

O8a Hydraulikteile

VCW 195 E-C

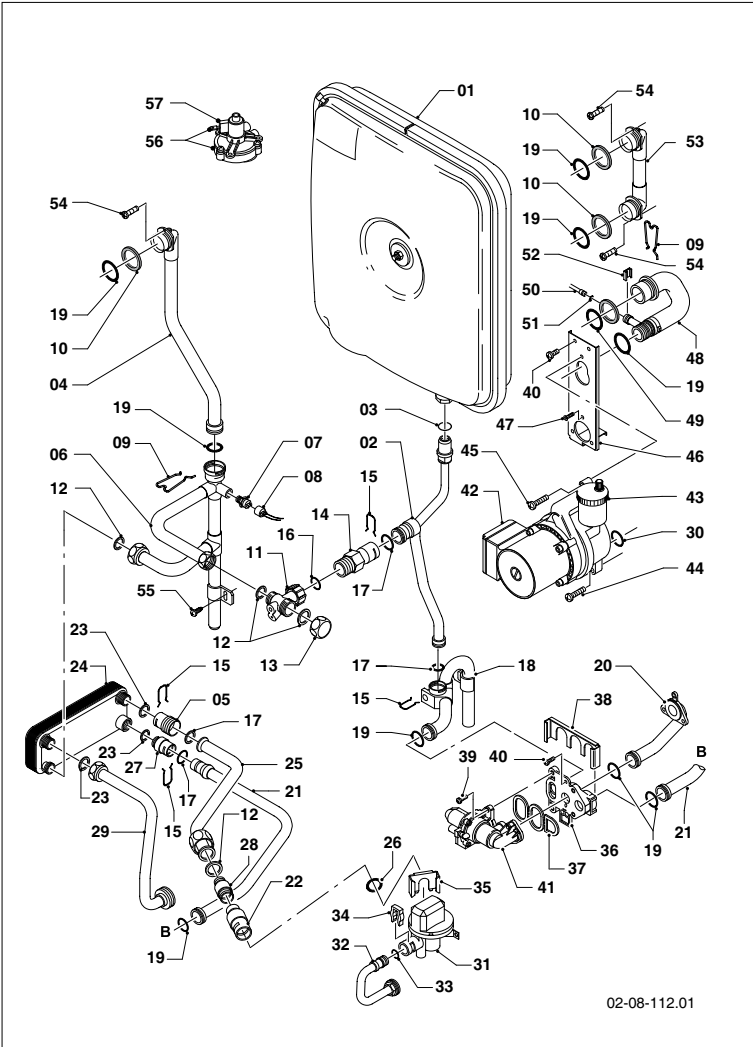

Pos.	Teile-Nr.	Bezeichnung	Typ, Bemerkung
		02-08-112	
35	154149	Bügel	
36	082424	Flanschplatte	mit Pos. 19,37
37	0020107701	Dichtung	
38	0020107786	Halter	
39	118946	Linsenschraube	
40	0020107695	Schraube, (10 St.)	
41	014631	Vorrangumschaltventil	mit Pos. 37
42	160913	Pumpe 5,0 m	mit Pos. 19,43-45
43	061707	Schnellentlüfter	
44	118951	Flachkopfschraube (M 6x28,5)	
45	118960	Linsenschraube	
46	0020107784	Halter	
47	0020107716	Schraube, (10 St.)	
48	084138	Schlauch	
49	981158	O-Ring, (10 St.)	
50	-	-	Steuerleitungen siehe O8b Hydraulikteile (Steuerleitungen)
51	981155	O-Ring, (10 St.)	
52	0020107709	Halter	
53	019103	Rohr	mit Pos. 10,19
54	490409	Linsenschraube	
55	070334	Blechschrabe	
56	151041	Strömungsschalter	
57	-	-	126246 nicht mehr lieferbar, Ersatz siehe 151041

## VCW 195 E-C



## VCW 195 E-C

Pos.	Teile-Nr.	Bezeichnung	Typ, Bemerkung
		02-08-039	
01	088840	Steuerleitung	mit Pos. 02
02	981155	O-Ring, (10 St.)	
03	088841	Steuerleitung	mit Pos. 02
04	088842	Steuerleitung	mit Pos. 02
05	088959	Steuerleitung	mit Pos. 02, Manometer
06	109921	Stopfen	mit Pos. 07
07	981154	O-Ring, (10 St.)	
08	0020107694	Klammer, (5 St.)	
09	0020107709	Halter	
10	0020107785	Halter	
11	151041	Strömungsschalter	
12	-	-	126246 nicht mehr lieferbar, Ersatz siehe 151041
13	0020107697	Klammer	
14	-	-	Position entfällt

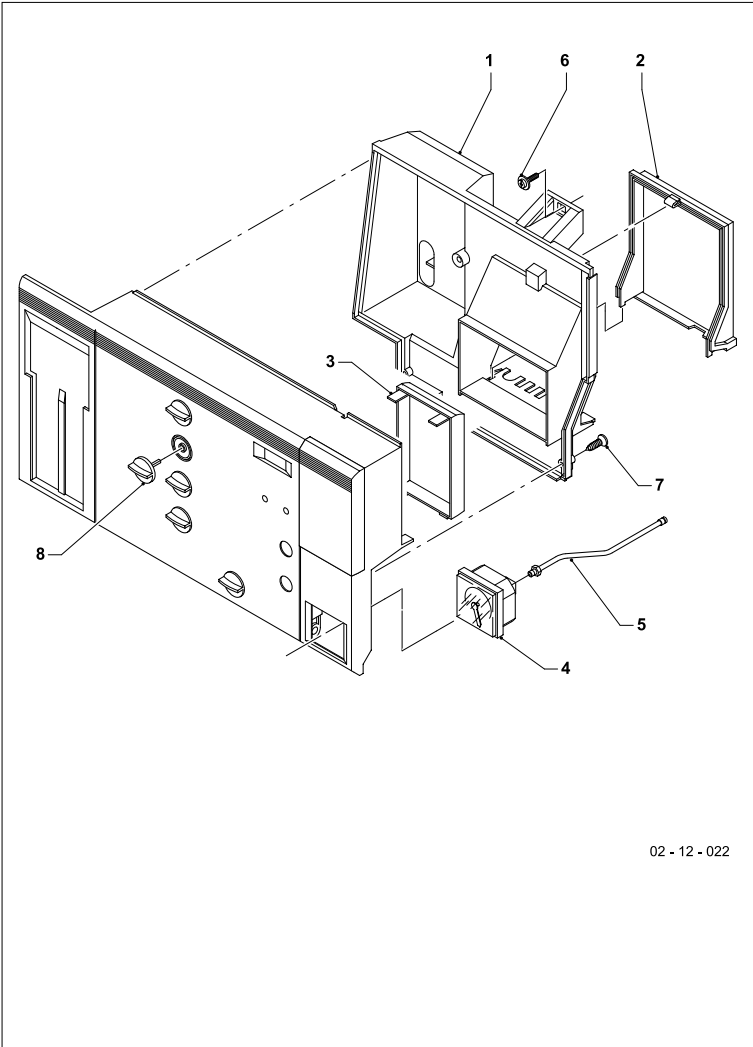

Pos.	Teile-Nr.	Bezeichnung	Typ, Bemerkung
		02-12-022	
01	295173	Rückwand	
02	295174	Gehäuse	
03	209576	Deckel	
04	101272	Manometer	
05	088959	Steuerleitung	Manometer (bis 07/00)
06	138918	Schraube	
07	139225	Schraube	
08	114271	Knopf	

Gas-Wandheizgerät VCW Turbo

VCW 195 E-C

12b Schaltkasten (Leiterplatten)

VCW 195 E-C

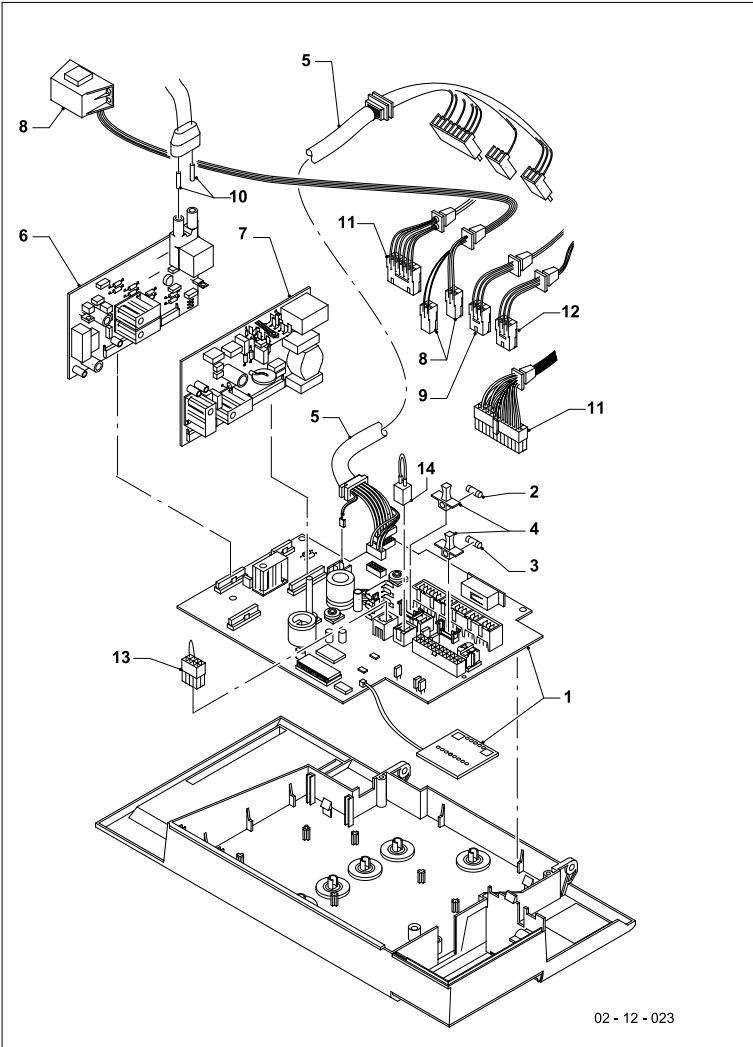

Pos.	Teile-Nr.	Bezeichnung	Typ, Bemerkung
		02-12-023	
01	130426	Leiterplatte, CPU	mit Pos. 02-04, 13, 14
02	251961	Sicherung 1,25A T (10 St.)	1,25 AT
03	251956	Sicherung 2,5A T (10 St.)	2,5 AT
04	720733	Montagehilfe	
05	256028	Kabelbaum, Anschl.-Schaltkasten	
06	100565	Gasfeuerungsautomat	
07	130408	Leiterplatte	Luftüberwachung
08	287445	Transformator	Netz
09	170375	Magnet	
10	090721	Elektrode, Zündung + Überwachung	
11	256046	Kabelbaum	
12	-	-	zur Pumpe, nicht einzeln lieferbar
13	734145	Brückenstecker, 8-polig	
14	734391	Steckverbinder (Rast 5, 2-polig)	

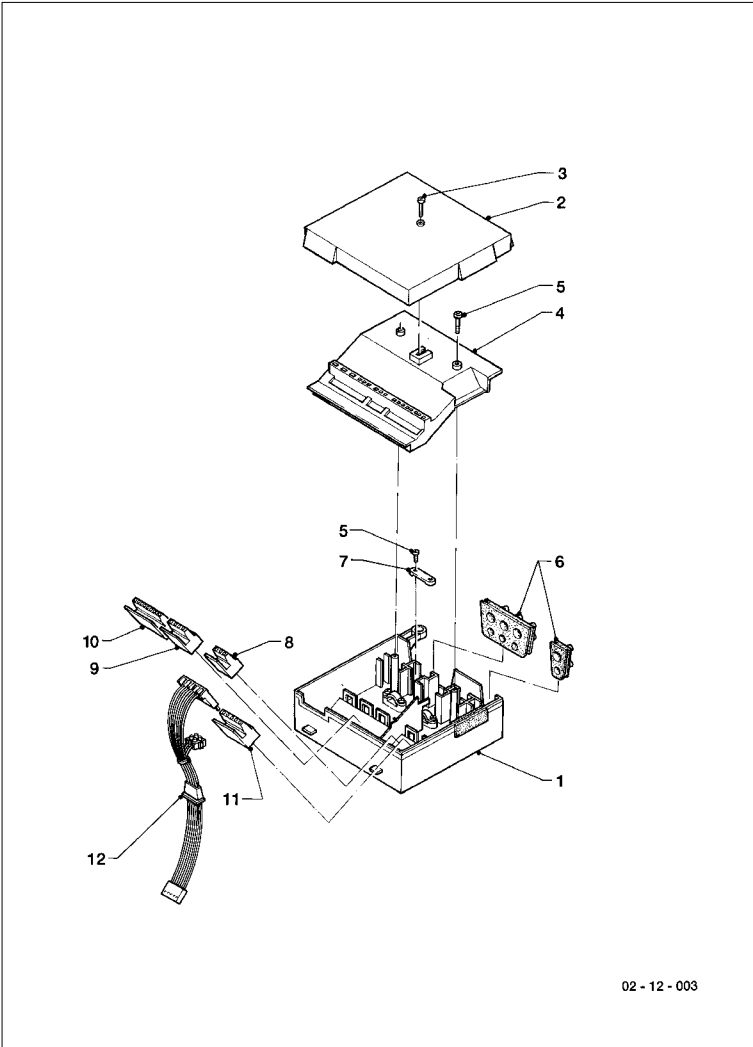

Pos.	Teile-Nr.	Bezeichnung	Typ, Bemerkung
		02-12-003	
00	208845	Träger	für Vorinstallation, nicht dargestellt
00	235755	Blechschraube	Befestigung Anschlusskasten, nicht dargestellt
01	12 11 20	Anschlusskasten	mit Pos. 02-10
02	07 60 32	Deckel	mit Pos. 03
03	138920	Schraube	
04	71 1294	Abdeckung	mit Pos. 05
05	139226	Schraube	
06	201858	Kabeldurchführung	
07	188675	Schelle	
08	226721	Klemme	3-polig
08	226720	Klemme	aus Art.Nr. 300904, 3-polig (reverse)
09	226719	Klemme	4-polig
10	226718	Klemme	7-polig
11	226722	Klemme	Anschluss Heizungsregler, 5-polig
12	733294	Verbindungsleitung	Heizungsregler