

LAGEPLAN 1:750

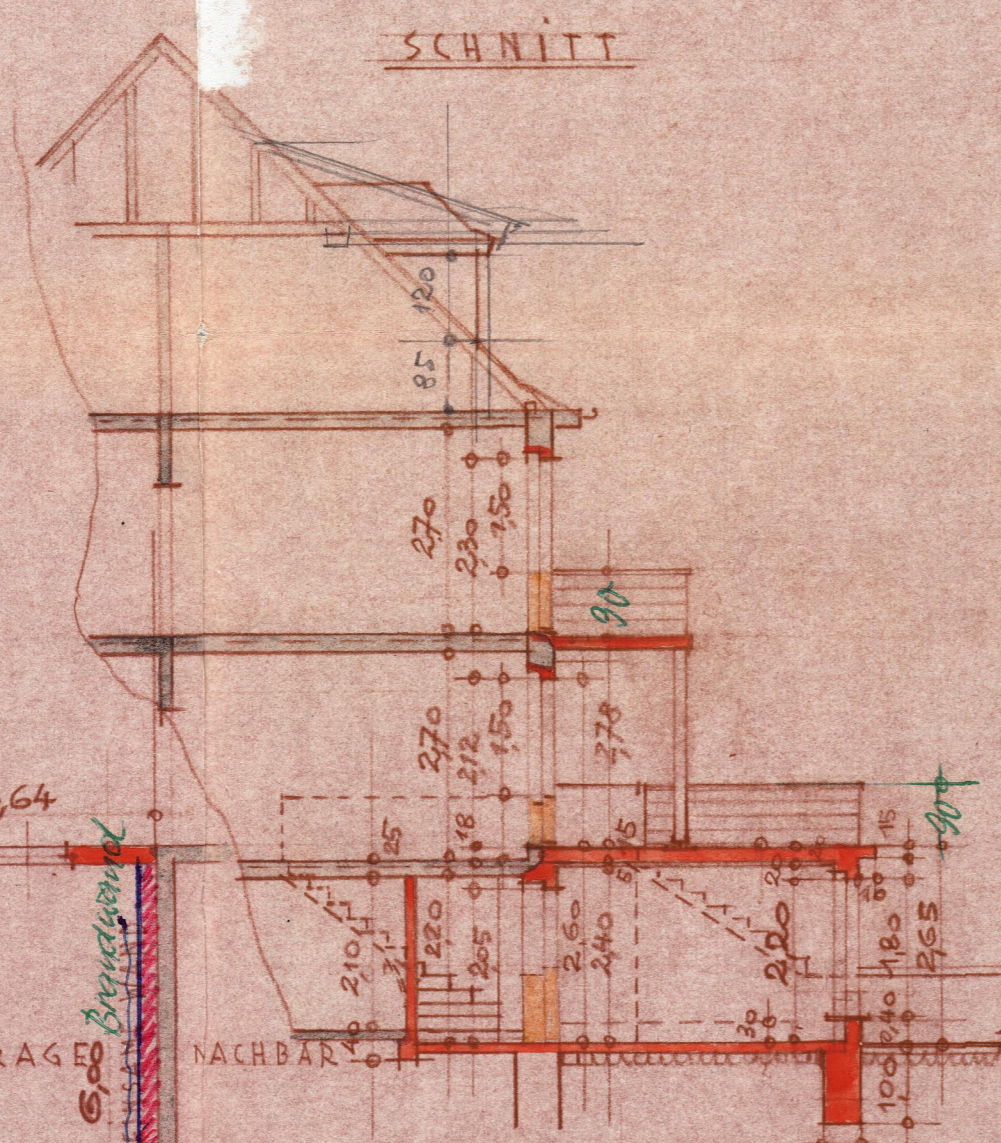

ERDGESCHOSS

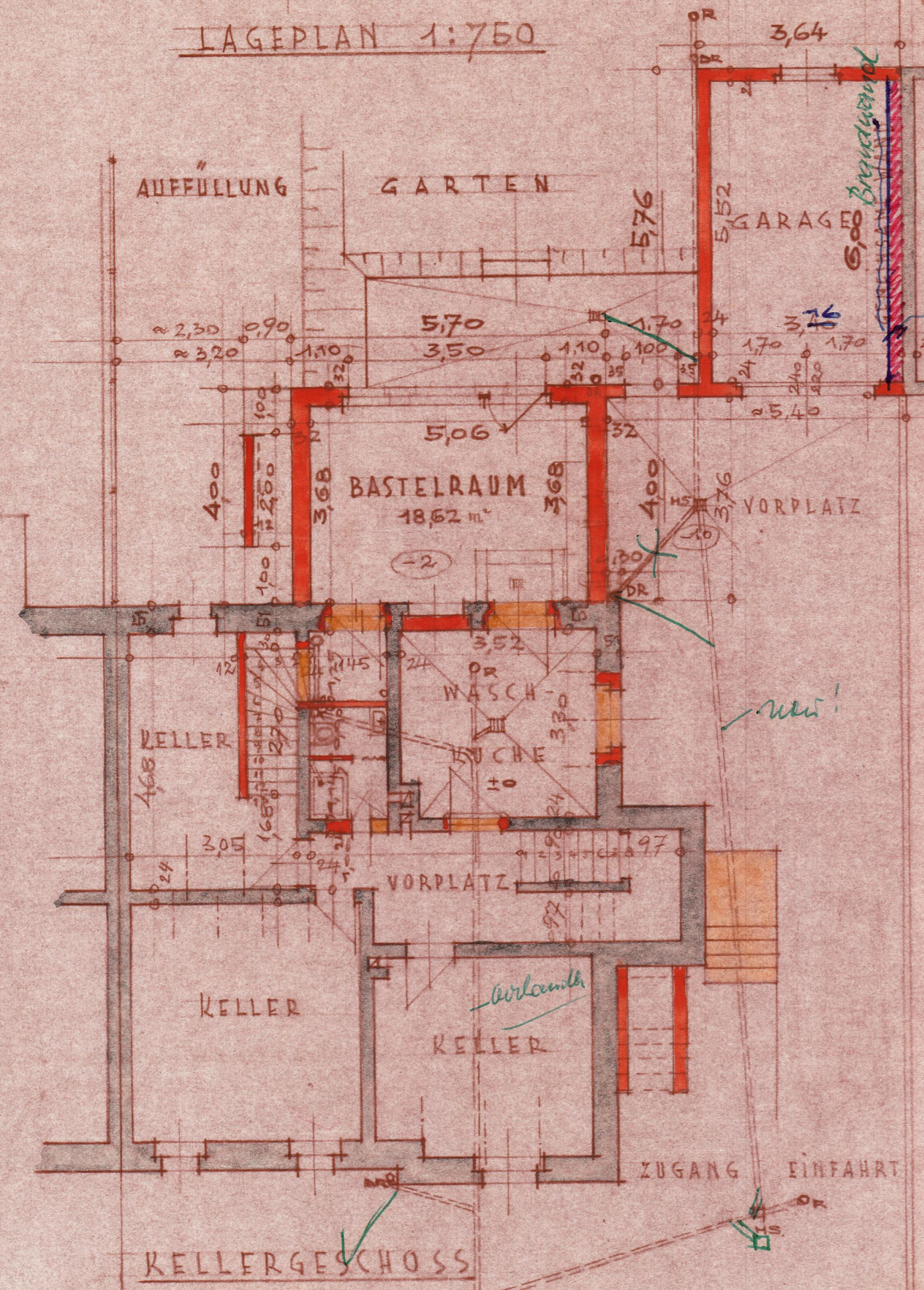
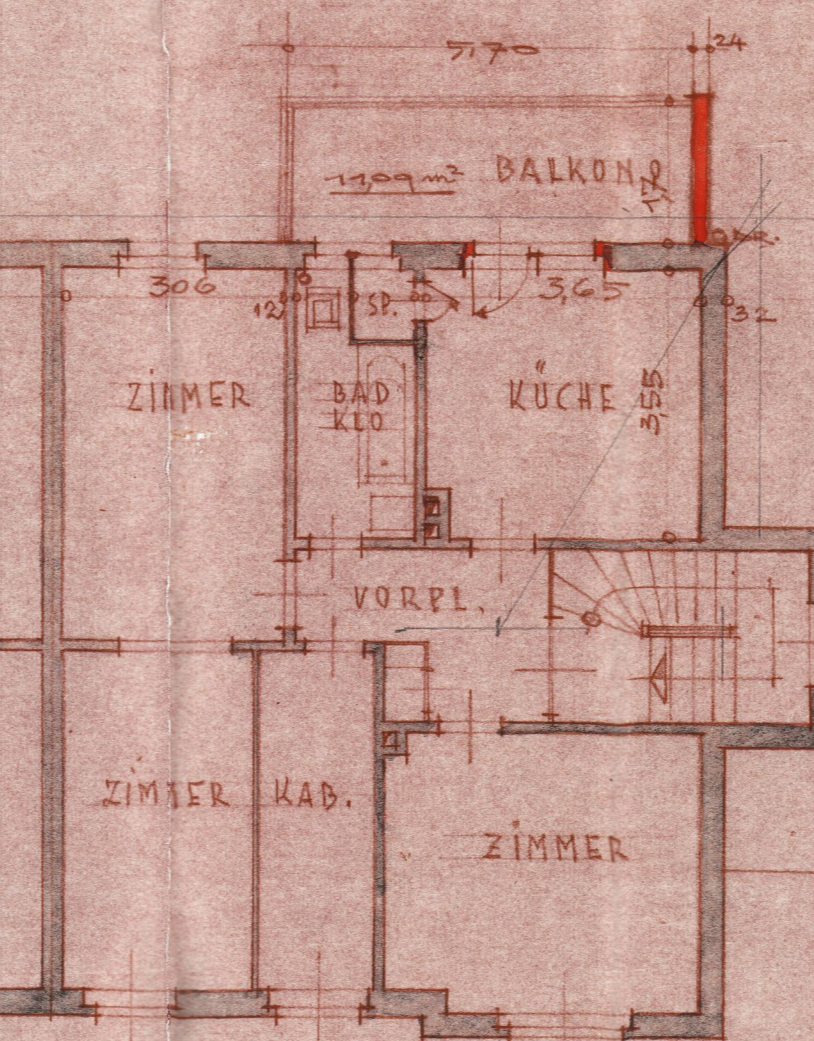
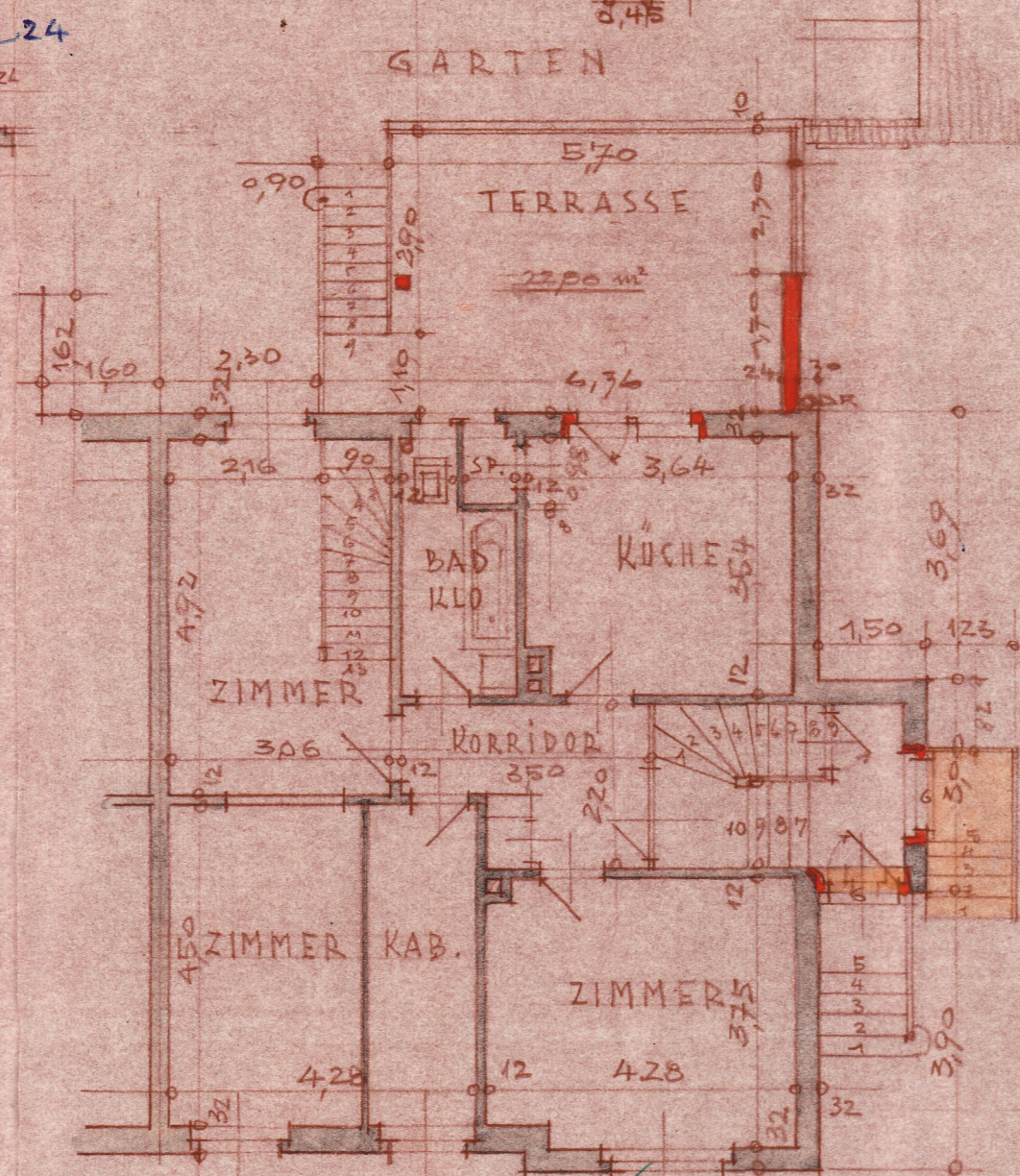

OBERGESCHOSS

RÜCKSEITE

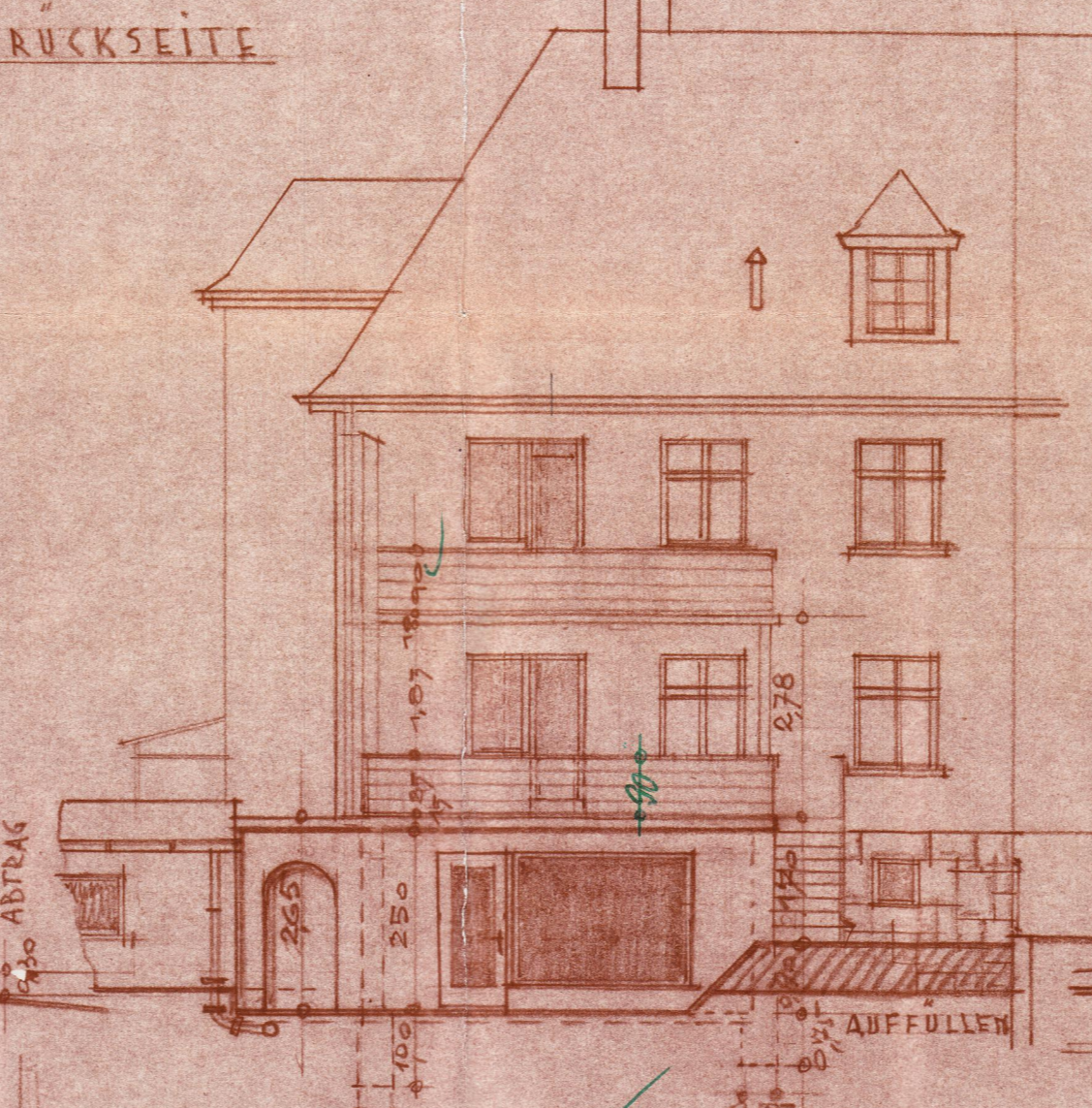

SEITENANSICHT



Konstruktionen, Bemessungen
und Baustoffgütern
der einzelnen Bauteile
richten sich allein nach den Angaben bzw.
Änderungen der geprüften Statischen Berech-
nung u. den dazugehörigen Positionsplänen,
ggf. Konstruktionszeichnungen.

Entwässerungstechnisch geprüft
Abwasserkanal Fulda, den 5.5.70
Lr

BALKON- UND TERRASSENANBAU MIT
DARUNTERLIEGENDEM BASTELRAUM,
SOWIE ANBAU DER BEREITS MIT DER
NACHBARGARAGE GENEHMIGTEN
P.K.W.-GARAGE, EINFABRTVERBREI-
TERUNG UND VERLEGUNG DES HAUS-
EINGANGES -
BEIM HAUSE NR 14 AM SEESEBERG,
FÜR EHEULEUTE
EBERHARD UND MARIANNE BRAUBURGER.

S. Bedingung 1-5
des Genehmigungsbescheides
vom 7.10.1970

Geprüft
Fulda, den 7.10.1970
Bauaufsichtsamt
H. Damm

MASSSTAB = 1:100
FULDA, IM FEBRUAR 1970.
BAUHERR:

E. Brauburger

PLANVERFASSER:
Ing. Julius Möller
Architekt u. Baumeister
64 Fulda
Häcker Schleifergasse 44